

Tous les branchements
des convecteurs Ø 12/17

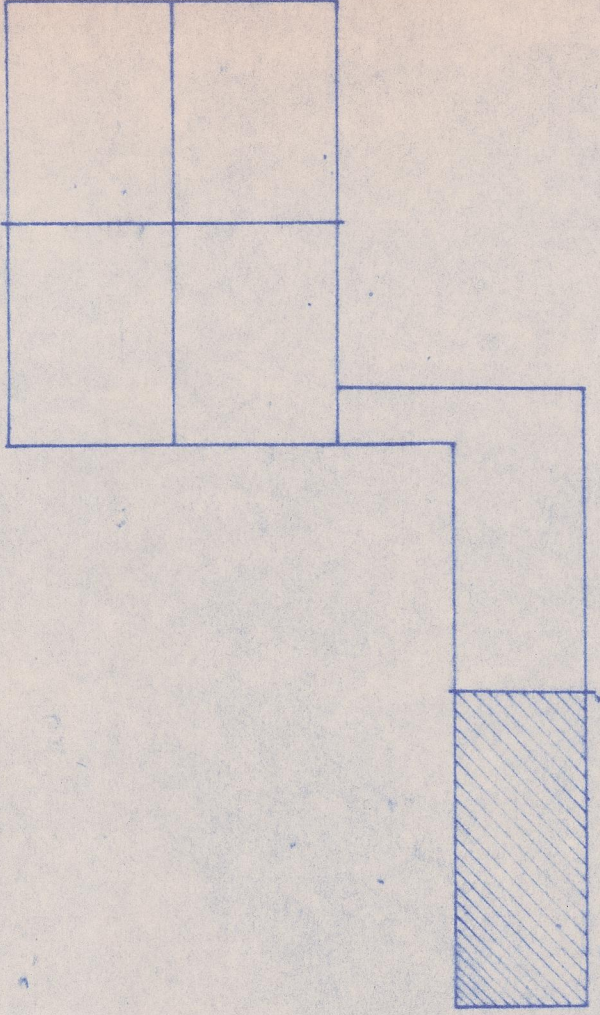

plan d'assemblage

MINISTÈRE DE L'ÉDUCATION NATIONALE

Lo UoTo GRENOBLE
Société d'Urbanisme et d'Architecture
R BOILEAU J Henri LABOURDETTE et Associés
Procédes COSTAMAGNA
VERAN - COSTAMAGNA et C^{ie} Cognes-sur-Mer 06

CLAMART 92
CLAMART 92

génie civil

BUREAU D'ÉTUDES VINCENT
ENTREPRISE BOREL
INGÉNIEUR CONSEIL
8 P 21 S Martin d'Hères 38
20 RUE DE LA FOSSE MOREAU
LE PERREUX - DAG 27 52
Tel: 44.22.72
Tel: 88.51.03

Entreprise Générale
S O G E T R A
av. de la Folie à SASSNAGE

DOSSIER
PLAN N°
ch 25
Echelle
DATE 8.7.1968

**rez-de-chaussée
labos**